

Генеральный план муниципального образования Турдейское Воловского района Тульской области

Карта 5

Карта границ лесничеств

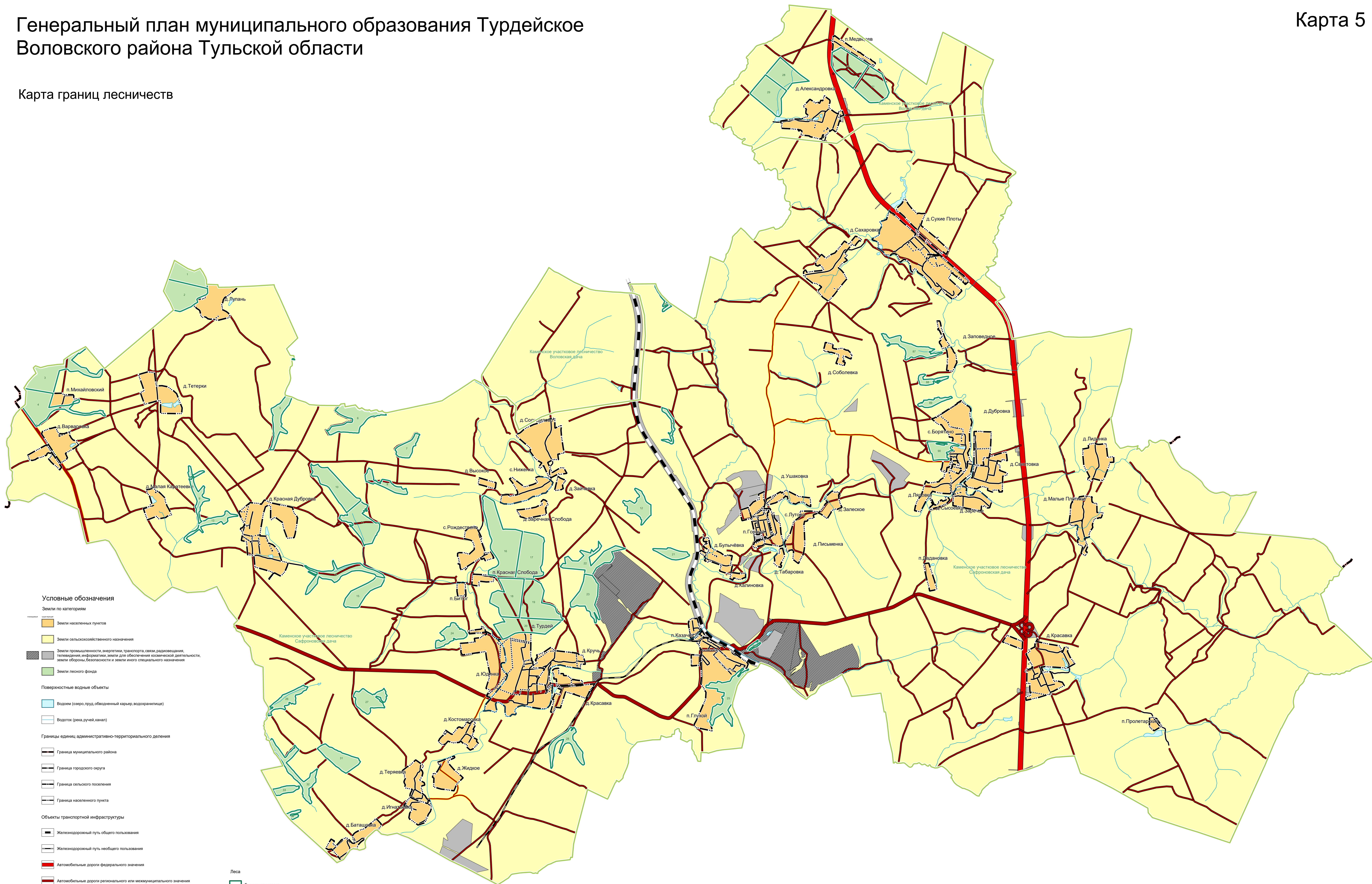

Условные обозначения

- Земли по категориям**
- Земли населенных пунктов
 - Земли сельскохозяйственного назначения
 - Земли промышленности, энергетики, транспорта, связи, радиовещания, телевидения, информатики, земли для обеспечения космической деятельности, земли обороны, безопасности и земли иного специального назначения
 - Земли лесного фонда
- Поверхностные водные объекты**
- Водоем (озеро, пруд, обводненный карьер, водохранилище)
 - Водоток (река, ручей, канал)
- Границы единиц административно-территориального деления**
- Граница муниципального района
 - Граница городского округа
 - Граница сельского поселения
 - Граница населенного пункта
- Объекты транспортной инфраструктуры**
- Железнодорожный путь общего пользования
 - Железнодорожный путь необщего пользования
 - Автомобильные дороги федерального значения
 - Автомобильные дороги регионального или межмуниципального значения
 - Автомобильные дороги местного значения
 - Улицы в жилой застройке

- Леса**
- Границы кварталов
 - 35 Номер квартала
 - Границы урочищ

						Генеральный план муниципального образования Турдейское Воловского района Тульской области					
Имя	Кол. уч.	Лист	№ док.	Подпись	Дата	Карта границ лесничеств					
Ген. директор		Пырькина Ю.В.				Страница 5					
Инженер-проект.		Горюхино В.В.				Листов 6					
Масштаб 1:25000						ООО "Земля"					